HESTEGO

Zakázková VÝROBA

www.hestego.cz

HESTEGO
ČESKÁ STROJÍRENSKÁ FIRMA

- Rok založení 1995
- 300 zaměstnanců
- Výrobní plocha 12 500 m²
- Vlastní R&D
- Vlastní prášková lakovna
- Automatizace dělení materiálů
- Výrobní pobočka v Rusku
- Prodejní pobočka v Německu

PORTFOLIO

ODPADOVÉ HOSPODÁŘSTVÍ

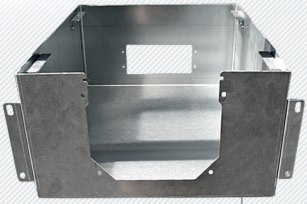

ELEKTRO PRŮMYSL

OBRÁBĚCÍ STROJE

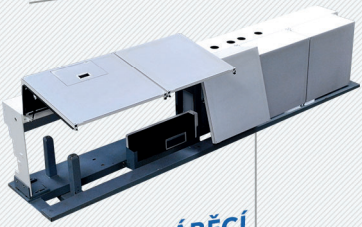

DŘEVOOBRÁBĚCÍ PRŮMYSL

HERNÍ PRŮMYSL

- **KOMPLETNĚ MONTOVANÉ JEDNOTKY**

ZAKÁZKOVÁ VÝROBA

SÉRIOVÁ VÝROBA

ELEKTRO MONTÁŽ

TŘÍDÍCÍ PRŮMYSL

ZAKÁZKOVÁ VÝROBA

CHYTRÉ KOŠE

INFORMAČNÍ KIOSKY

PRÁŠKOVÁ LAKOVNA

- Sériové práškové lakování různých druhů produktů
- Práškové lakování složitých svařenců a komplikovaných produktů
- Kombinace automatického lakování s využitím ručního dostřiku
- Maximální rozměr dílce 3,000 x 700 x 1700 mm (délka x šířka x výška)

AUTOMATIZACE DĚLENÍ MATERIÁLŮ

- Maximum lidské práce nahrazeno automatizací a robotizací pracovišť
- Hladší tok objednávek ve výrobě
- Online sledování stavu objednávek
- Snížení spotřeby elektrické energie a emisí CO_2
- 16 skladovacích věží - ovládaných robotem (4M/s)
- Připojení automatizovaných a robotizovaných pracovišť k automatizovanému skladu

Na Nouzce 470/7, 682 01 Vyškov, ČR

+420 517 321 024 **hestego@hestego.cz**